



# LANCASTER

## 5° PRIMARIA



[www.kincamp.com](http://www.kincamp.com)



(01 55) 52.57.49.37



[info@kincamp.com](mailto:info@kincamp.com)





# QUIÉNES SOMOS

KIN CAMP OFRECE LA PLANEACIÓN, ORGANIZACIÓN Y OPERACIÓN DE CAMPAMENTOS HECHOS A LA MEDIDA DE CADA CLIENTE. TENEMOS 20 AÑOS DE EXPERIENCIAS INOLVIDABLES REALIZANDO CAMPAMENTOS ESCOLARES Y DE VERANO.

SOMOS MIEMBROS ACTIVOS DE:







## NUESTRO STAFF



**NUESTRO ACTIVO MÁS VALIOSO**



**CAPACITACIÓN CONTINUA  
MENSUAL**



**STAFF BILINGÜE**



**DE 18 A 26 AÑOS DE EDAD**



**CAPACITADOS EN  
PRIMEROS AUXILIOS Y RCP**



**JÓVENES COMPROMETIDOS QUE SE  
ENCARGAN DE QUE LOS CAMPERS  
APRENDAN MIENTRAS SE DIVIERTEN**

**NUESTRO STAFF INCLUYE:**

**COORDINACIÓN, MANAGER, KINES, PACHA, DOCTOR Y FOTÓGRAFO PROFESIONAL.**



# SEGURIDAD



NOS ENCARGAMOS DE LA SEGURIDAD FÍSICA Y EMOCIONAL DE LOS PARTICIPANTES



STAFF CAPACITADO



DOCTOR DURANTE EL CAMPAMENTO



INSTALACIONES PRIVADAS, EXCLUSIVAS Y BARDEADAS



PROTOCOLOS DE MANEJO COVID (CDP)



SEGURO DE GASTOS VS ACCIDENTES CON COBERTURA DE \$500,000 PESOS







# REGISTRO ONLINE

DESARROLLAMOS Y USAMOS DESDE EL 2006:



**CAMPER CONTROL**

Unleash your camp's experience!



**FÁCIL DE USAR**



**ACCESO PARA RESPONSABLES DE LA ESCUELA**



**EN ESPAÑOL E INGLÉS**



**CONFIRMACIÓN VÍA EMAIL A PAPÁS AL CREAR UNA CUENTA O REGISTRAR A UN CAMPER.**



**CONTROL DE PAGOS Y ESTADO DE CUENTA**



**POSIBILIDAD DE EDITAR LA INFORMACIÓN O AGREGAR MÁS HIJOS A LA CUENTA DE LA FAMILIA.**



**ACCESO Y DETALLES DEL CAMP EN: [WWW.KINCAMP.COM/LANCASTER](http://WWW.KINCAMP.COM/LANCASTER)**





# TECNOLOGÍA DE CONTROL Y COMUNICACIÓN



**ATENCIÓN AL CLIENTE 24HRS AL DÍA**



**INFORMACIÓN MÉDICA DISPONIBLE  
EN TODO MOMENTO**



**ENVÍO DE CORREOS PERSONALIZADOS  
CON INFORMACIÓN DEL CAMP A PADRES  
DE FAMILIA**



**ESCANEO DE CAMPERS AL SUBIR A  
AUTOBUSES**



**USAMOS PULSERAS CON TODA LA  
INFORMACIÓN DE LOS CAMPERS EN  
CÓDIGOS DE BARRAS**



**PUBLICACIÓN DE FOTOS EN BLOG  
PRIVADO**





# AUTOBUSES



**SEGURO DE VIAJERO**



**ASIENTOS RECLINABLES Y CON CINTURÓN DE SEGURIDAD**



**AUTOBUSES DE LUJO**



**OPERADORES EXPERIMENTADOS**



**BAÑO DENTRO DEL AUTOBUS**



**RASTREO POR GPS**



**AIRE ACONDICIONADO**



**46 / 50 ASIENTOS POR AUTOBÚS.**





# BENEFICIOS

¡TODO ESTO A TRAVÉS DE DIVERTIDAS ACTIVIDADES!



**SUPERAR MIEDOS**



**DESARROLLO DE HABILIDADES**



**RESOLUCIÓN DE CONFLICTOS**



**INTEGRACIÓN Y LIDERAZGO**



**TRABAJO EN EQUIPO**



**HERRAMIENTAS DE COMUNICACIÓN**



**AUTOESTIMA E INDEPENDENCIA**



# NUESTRAS ACTIVIDADES



**RECREATIVAS:**

**¡PARA ECHAR RELAJO!**



**DEPORTES:**

**¡COMPETENCIAS POR EQUIPOS!**



**NOCTURNAS:**

**¡PARA DORMIR NOS TARDE!**



**AVENTURA:**

**¡PARA EL QUE SE ANIME!**



**TALAM:**

**¡RETOS DE DESTREZA Y MENTALES!**





# TALO

VALLE DE BRAVO, EDO. MÉXICO

A 2.5HRS DE LA CDMX

CLIMA TEMPLADO

18 CUARTOS CON BAÑOS

ZONA DE AVENTURA

INSTALACIONES DEPORTIVAS





# TALO

CAPACIDAD PARA 120

PERSONAS

BAÑOS COMPLETOS EN CUARTOS

CANCHA DE FÚTBOL

ALBERCA

PARED DE RAPPEL Y ESCALADA

PISTA DE COMANDOS Y

RESBALÍN

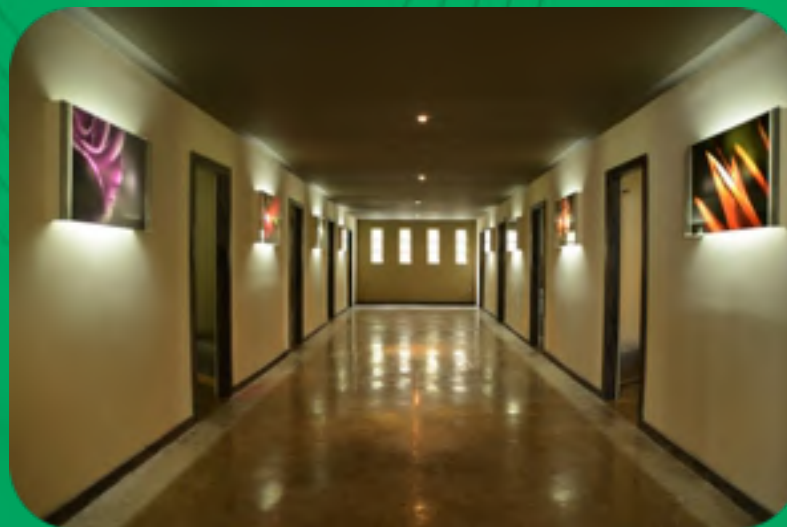



# ACTIVIDADES ESPECIALES

VISITA A LA CASCADA

PISTA DE COMANDOS

TIROLESA

PARED DE ESCALADA







**REGISTRO DEBE COMPLETARSE ANTES DEL:  
05 DE FEBRERO**

**[WWW.KINCAMP.COM/LANCASTER](http://WWW.KINCAMP.COM/LANCASTER)**





# MÁS INFORMACIÓN

[WWW.KINCAMP.COM/LANCASTER](http://WWW.KINCAMP.COM/LANCASTER)

REGISTRO ONLINE

PRESENTACIÓN

MENÚ

SEGURO DE GASTOS VS ACCIDENTES

LISTA DE ROPA

FECHAS

HORARIOS

POLÍTICAS DE CANCELACIÓN

MÁS FOTOS DE LA SEDE

BLOG PRIVADO DE FOTOS





# ¿QUÉ INCLUYE?

**PROGRAMA DE ACTIVIDADES**

**STAFF (CAPACITADO EN PRIMEROS AUXILIOS Y  
MANEJO DE CRISIS)**

**COORDINADOR**

**TRANSPORTE DE LUJO**

**GUÍAS Y ACTIVIDADES ESPECIALES A REALIZAR**

**MATERIAL PARA REALIZAR LAS ACTIVIDADES**

**SERVICIO MEDICO DURANTE EL CAMPAMENTO**

**PÁGINA DE INTERNET [WWW.KINCAMP.COM/LANCASTER](http://WWW.KINCAMP.COM/LANCASTER)**

**SEGURO CONTRA ACCIDENTES (CON COBERTURA HASTA  
\$500,000 PESOS)**

**PRESENTACIONES CON PADRES DE FAMILIA Y ALUMNOS**

**GALERÍA DE FOTOS DEL CAMP**



# INVERSIÓN



5° PRIMARIA	CAMP
SEDE	TALO, VALLE DE BRAVO
FECHA	23 AL 26 DE MARZO
COSTO	\$ 9,950 PESOS
VENTANA DE REGISTRO	HASTA EL 05 DE FEBRERO
PAGOS	HASTA EL 09 MARZO

\*\* PRECIOS INCLUYEN IVA.

\* MÍNIMO 30 PARTICIPANTES





# FECHAS DE PAGO

	FECHA	MONTO
1 <sup>ER</sup> PAGO	05 DE FEBRERO	\$3,350 PESOS
2 <sup>DO</sup> PAGO	17 DE FEBRERO	\$3,300 PESOS
3 <sup>ER</sup> PAGO	09 DE MARZO	\$3,300 PESOS



¡¡ NUEVO !!

## FORMAS DE PAGO



AL FINALIZAR EL REGISTRO DEL CAMPER ENCONTRARÁS EL BOTÓN DE MERCADO PAGO.  
TU PAGO SE REGISTRARÁ AUTOMÁTICAMENTE.  
ENVIAR MAIL A [PAGOS@KINCAMP.COM](mailto:PAGOS@KINCAMP.COM) PARA SOLICITAR TU FACTURA.  
PAGOS ACEPTADOS: TARJETA, TRANSFERENCIA, EFECTIVO, SALDO MERCADO PAGO.



TRANSFERENCIA O DEPÓSITO EN VENTANILLA: KIN CAMP SA DE CV  
BBVA BANCOMER - CUENTA: 0146450970 CLABE: 012180001464509708  
ENVIAR COMPROBANTE A [PAGOS@KINCAMP.COM](mailto:PAGOS@KINCAMP.COM) PARA REGISTRAR EL PAGO Y PARA  
SOLICITAR TU FACTURA. \*\*¡EL PAGO NO SE REGISTRA AUTOMÁTICAMENTE!







# CONTACTO



**WWW.KINCAMP.COM/LANCASTER**



**CDMX — 55.52.57.49.37 — 55.55.64.53.58 — 55.17.93.75.55**  
**DEL INTERIOR: 0 1800.700.2267 (CAMP)**



**INFO@KINCAMP.COM - PABLO@KINCAMP.COM**



@kincamp